

PLAN DE BACHEO Y MANTENIMIENTO EN RUTAS PROVINCIALES

GRUPO 1

- Este grupo involucra **siete tramos** de rutas
- La obra fue Adjudicada en octubre por un monto de contrato de **\$12.621.624.721,00**
- La obra **inicia la semana del 9-13 de diciembre** de 2024
- Empresa: UT Lemiro Pablo Pietroboni S.A. - José Eleuterio Pitón S.A.

El Plan intervendrá rutas provinciales que atraviesan **ocho departamentos**:
Paraná - Diamante - Victoria - Nogoyá - Gualeguay - Gualeguaychú -
Uruguay - Islas del Ibicuy

Este proyecto contempla la reparación de siete tramos de rutas:

(iniciando por la RP N° 20, próxima a Gualeguaychú)

- **TRAMO 1:** R.P. N° 11 (PR. 7+200 ROTONDA ORO VERDE – R.N. N° 12 GUALEGUAY)
- **TRAMO 2:** ACCESO A TRES BOCAS (DESDE R.P. N° 11 - 14 Km)
- **TRAMO 3:** R.P. N° 16 (R.N. N° 12 - R.N. N° 14)
- **TRAMO 4:** R.P. N° 20 (R.P. N° 39 - R.N. N° 14)
- **TRAMO 5:** R.P. N° 26 (R.P. N° 11 VICTORIA - NOGOYÁ)
- **TRAMO 6:** R.P. N° 45 (R.N. N° 12 - IBICUY)
- **TRAMO 7:** R.P. N° 51 (PR. 0+000 LARROQUE – PR.8+200 Y FAUSTINO PARERA - URDINARRAIN).

- Se intervendrá un total de **469 km de ruta**

- Se prevé un plazo de ejecución **de 24 (veinticuatro) meses.**

Objetivos del Plan:

- **Mejorar las condiciones** de seguridad y transitabilidad.
- **Prolongar la durabilidad del camino** protegiendo la estructura existente.
- **Refuerzo de la señalización** horizontal en distintos sectores para promover la seguridad.
- Reconstrucción de cuatro alcantarillas transversales a la RP N° 45 (ISLAS)

IMAGEN GEOLOCALIZACIÓN

CROQUIS DE UBICACIÓN



TRAMO I

TRAMO I: R.P. N° 11 PR. 7+200 ROTONDA ORO VERDE – R.N. N° 12 GUALEGUAY.



Plano de ubicación R. P. N° 11

TRAMO II

TRAMO II: ACCESO A TRES BOCAS DESDE R.P. N° 11



Plano de ubicación Acceso a Tres Bocas desde R. P. N° 11

TRAMO III

TRAMO III: R.P. N° 16 R.N. N° 12 - R.N. N° 14

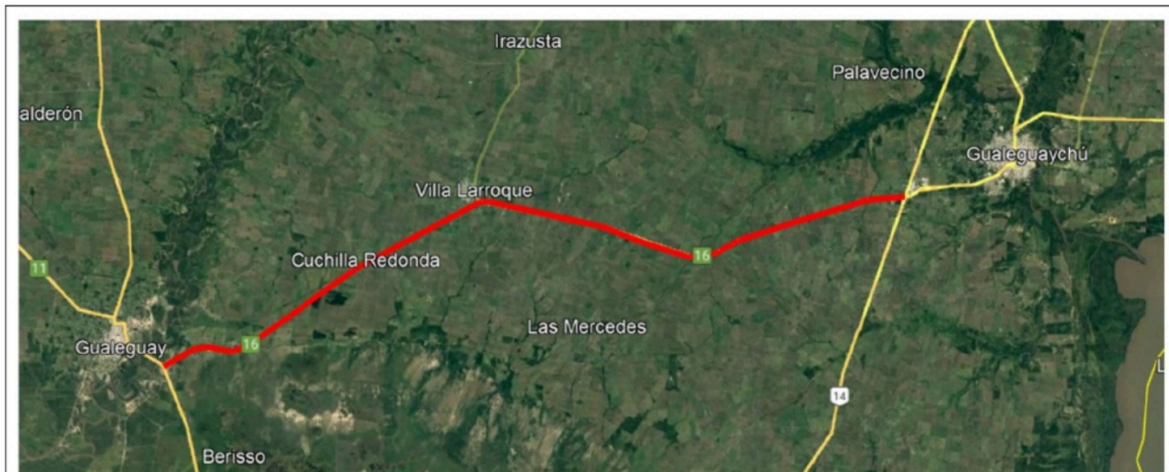

Plano de ubicación R. P. N° 16 Tramo: R.N. N° 12 - R.N. N° 14

TRAMO IV

TRAMO IV: R.P. N° 20 R.P. N° 39 - R.N. N° 14

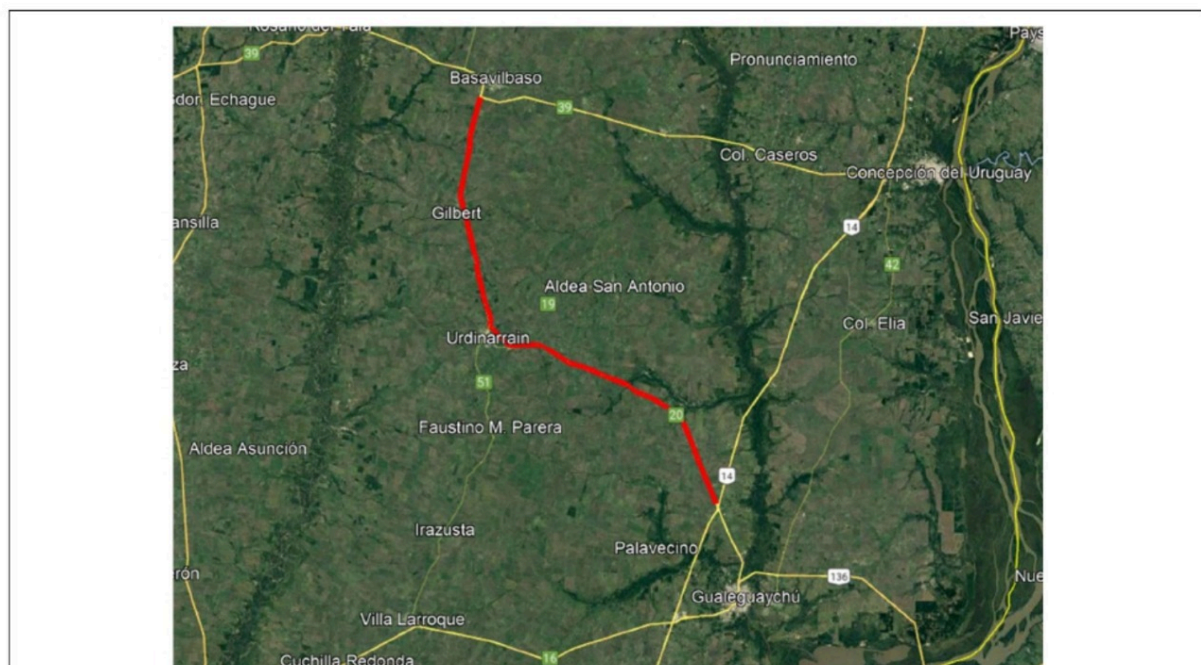

Plano de ubicación R. P. N° 20 Tramo: R.P. N° 39 - R.N. N° 14

TRAMO V

TRAMO V: R.P. N° 26 R.P. N° 11 – NOGOYÁ

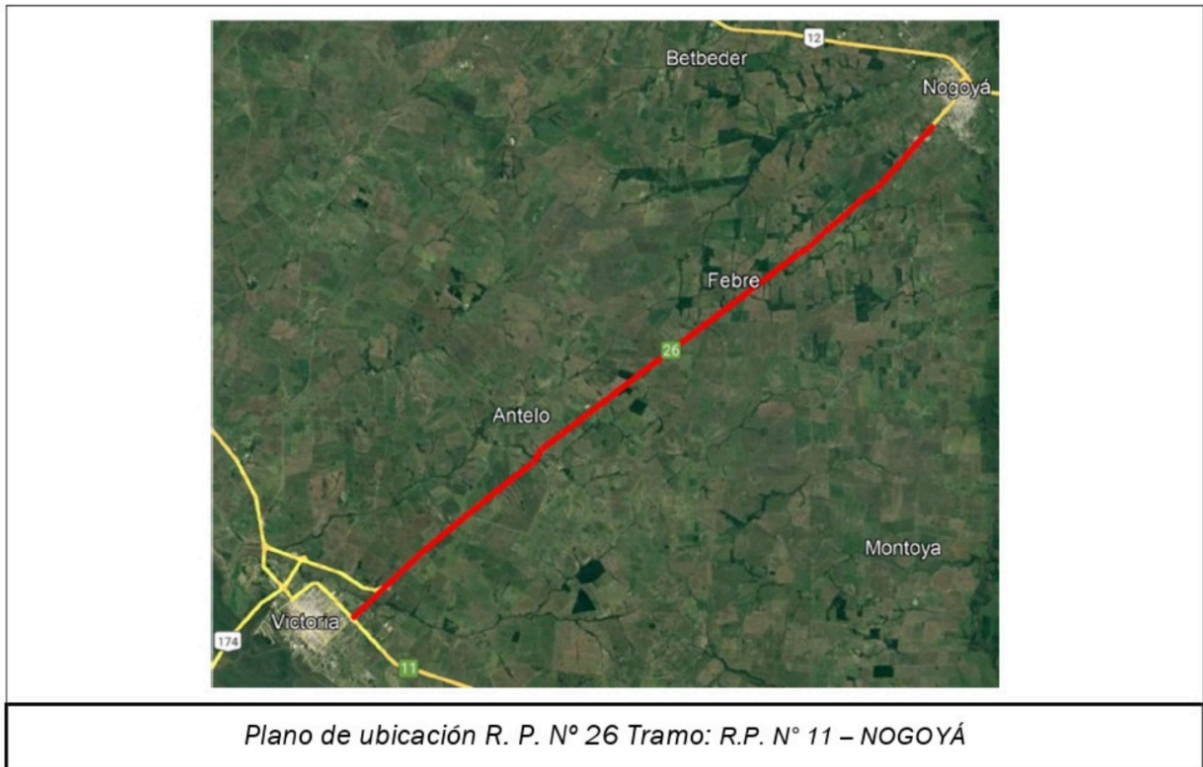

TRAMO VI

TRAMO VI: R.P. N° 45 R.N. N° 12 – IBICUY

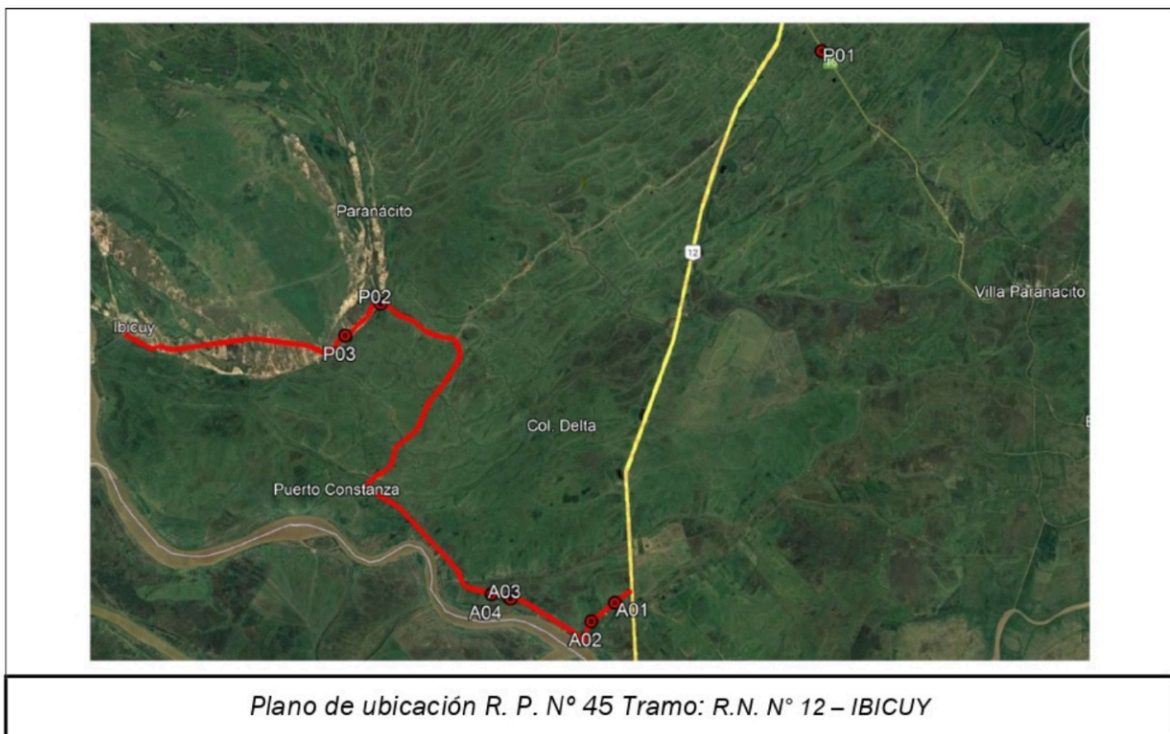

TRAMO VII

TRAMO VII: R.P. N° 51 PR. 0+000 LARROQUE – PR.8+200 Y FAUSTINO PARERA – URDINARRAIN

